

Bunka Festival 2022

文化学園大学

文化服装学院

文化ファッション大学院大学

文化外国語専門学校

文化祭会場案内

11月3日(木・祝)	9:30 → 17:00	文化服装学院は18:00まで (展示は17:30まで)
11月4日(金)	9:30 → 17:00	
11月5日(土)	9:30 → 16:00	

- 地震などの緊急事態発生の場合は、スタッフや放送の指示に従ってください。
- 学園内では、腕章をつけたカメラマンが写真撮影を行っています。本学園の広報で使用する場合がありますので、あらかじめご了承ください。

◆ MAIN EVENTS ◆

展示

※詳細はFLOOR MAPをご覧ください

文化学園大学 場所 A・C・D・F 館

文化ファッション大学院大学 場所 D・E・I 館

文化服装学院 場所 B・E・F・J 館

文化外国語専門学校 場所 D 館



▲文化学園大学



▲文化服装学院



▲文化ファッション大学院大学



▲文化外国語専門学校

ファッションショー

文化学園大学

●国際ファッション文化学科
ファッションショー
「0→1 -shift one-」

場所 B201

日時 3日…12:00/14:00/
16:00

チケット あり

配布場所: エントランス (C館L階)



●企画集団FUSE
ファッションショー「ff」

場所 B201

日時 4日…12:00/15:00
5日…12:00/14:00

チケット あり

配布場所: エントランス (C館L階)



文化服装学院

●I部
ファッションショー
「REVE」



場所 F館遠藤記念館 大ホール

日時 3・4日…10:30/12:00/
13:30/15:00/
16:30/18:00

5日…10:30/12:00/
13:30/15:00

チケット あり

デジタルチケット(予約制)



●II部 ファッションショー
「spot” ”」

場所 J館

日時 3日…11:00/12:30/
14:00/15:30/
17:00/18:00

4日…11:00/12:30/
14:00/15:30/
17:00

5日…11:00/12:30/
14:00/15:00

チケット あり

デジタルチケット(予約制)



バザー

文化服装学院

日時 3・4・5日…10:00～ ※商品がなくなり次第終了

場所 F館SHOP実習室

- ・整理券配布による入場規制あり
- ・整理券配布→当日9:30からエントランスにて配布
(なくなり次第終了)



※詳細は学院ホームページに記載



◆ MAIN EVENTS ◆

学生企画

文化学園大学

● 仲里依紗トークショー

ドラマや映画、ファッション誌ではモデルとして活躍中の仲里依紗さん。お仕事からプライベートまで、仲さんの溢れる魅力に迫ります！

- 日程 4日
- 時間 12:00～13:00
(開場11:30)
- 場所 **A201**
- 入場料 無料
(文化学園大学在学限定・事前予約制)



● お笑いライブ ※出演者は都合により変更になる場合がございます

- 日程 5日
- 時間 12:30～13:30
- 場所 プラザ野外ステージ
(雨天時D70)



西村ヒロチョ



ハビロン



相席スタート

● クラブ展示・公演 ※詳細はFLOOR MAPをご覧ください

- 場所 **A館・プラザ野外ステージ** (雨天時D70)

文化外国語専門学校

● 日本語スピーチ大会

- 日程 3日
- 時間 10:00～12:30
- 場所 **D70**



▲日本語スピーチ大会

● 国際文化フェスティバル

- 日程 4日
- 時間 12:00～13:00
- 場所 プラザ野外ステージ
(雨天時D70)



▲国際文化フェスティバル

● 留学生カラオケ大会

- 日程 5日
- 時間 10:00～12:30
- 場所 **D70**

● 留学生による日本語劇

- 日時 3日…11:00～12:00 / 13:00～15:00
- 4日…10:00～12:00 / 13:00～15:00
- 場所 **D38**



▲日本語劇

文化服装学院

● トークショー

SHIBUKI ART～瞬間の美学～(技法と想いを語る)

SHIBUKIアーティスト大下倉和彦氏と(株)スタイルエージェント代表の奥谷隆幸氏を迎え文化継承を現代の持続可能な社会へ、未来につなぐトークセッションとSHIBUKIライブパフォーマンスイベント、チャリティーイベントの3部構成で開催します。

- 日時 5日…10:00～12:00
- 場所 **A201**
- 入場料 無料(完全予約制)
- 10:00～ トークセッション
- 10:20～ SHIBUKIライブパフォーマンス
SHIBUKIワークショップ(先着2名)
- 11:15～ チャリティーイベント



大下倉和彦



奥谷隆幸

● SUGIZOトークショー

「これからのモノづくりとこれからの流通について」

2022年に新たなアパレルブランド「THE ONENESS」を立ち上げたSUGIZO。そんなSUGIZOと、デザイナー高柳成克、ヘアメイクアーティスト荒木尚子による物作り・人づくり・流通づくり、三つの掛け合わせについてのスペシャルトーク。そして、最後には文化服装学院学生とのセッションも！

- 日時 5日…
13:30～15:00
- 場所 **A201**
- 入場料 無料(完全予約制)



SUGIZO



高柳成克

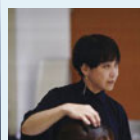

荒木尚子

● 学友会主催 BUNKA ドレスコードコンテスト文化祭2022 ドレスコード[イエロー&オレンジ]

SNS人気投票で選ばれたコーディネート最終審査会を行います

- 日時 3日…10:00～10:30(公開審査)
15:30～(表彰式)
- 場所 プラザ野外ステージ(雨天時E61)

● クラブ公演

ダンス部・バスケットボール部によるパフォーマンス・発表

- 日時 3日…11:00～12:00 場所 プラザ野外ステージ(雨天時E61)

● Hip Hop ライブ

Sound's Deli “We keep delivering delight and delicious sounds”をスローガンに掲げる5MCヒップホップ・コレクティブ



- 日時 3日…13:30～14:30 場所 プラザ野外ステージ(雨天時D70)

● Dance event

Collaboration -CyberAgent Legit × BUNKA 2022-

- 「BUNKA DANCE CONTEST 2022」今、この瞬間を楽しもう！踊りたい人集まれ！！
- CyberAgent Legitによるダンスパフォーマンス 昨年度服装科2年生でD.LEAGUEの衣装を製作。その衣装で再び熱いダンスパフォーマンスを披露！！

- 日時 4日…9:30～11:00 場所 プラザ野外ステージ(雨天時D70)
- ゲスト審査員 (CyberAgent Legit)



TAKUMI



地獄

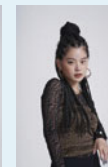

Kotori

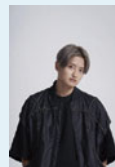

KAI→

◆ MAIN EVENTS ◆

入学相談

文化学園大学

〈事前予約制・当日受付可〉

場所 **A044**

日時 5日…10:00～15:00

※当日受付については、すぐにご案内できない場合がありますので、ご了承ください

文化服装学院

〈事前予約制(文化服装学院公式サイト)・当日受付可〉



場所 **B031**

日時 3・4日…10:00～17:00 5日…10:00～16:00

文化ファッション大学院大学

〈事前予約制・当日受付可〉

場所 **I-11・12**

日時 3・4・5日…10:00～16:00

文化学園服飾博物館

●未来は過去にある “THE FUTURE IS IN THE PAST” -NIGO's VINTAGE ARCHIVE-

場所 新宿文化クイントビル1・2階

日時 3・5日…10:00～18:00 4日…10:00～20:00(入館は閉館の30分前まで)

入館料 一般 500円 大高生 300円 小中生 200円

※主催:文化服装学院



文化学園ファッションリソースセンター

施設公開 テキスタイル・映像・コスチューム各資料室

- テキスタイル資料室:学生作品展示販売「Studio Oeuf 2022」
- 映像資料室:パネル展示「英国の愛したシェークスピア&マックイーン」
- コスチューム資料室:実物展示「華麗なるビーズ刺繍の世界」
- 視聴覚講義室:バザー「リソースマーケット」布地・雑貨・アパレル作品の販売

場所 **F館B1階** 日時 3・4日…9:30～18:00 5日…9:30～16:00



卒業生イベント

文化学園大学

●紫友会展示

場所 **A館エントランスホール**



同窓会の活動を紹介する
パネル展示を行います

※今年度はサロンの開催
はありません

◀年1回発行の紫友会報

文化服装学院

●同窓会すみれサロン(休憩所)

日時 3日…10:00～17:30

4日…10:00～17:30

5日…10:00～15:00

場所 **B052**

※飲食不可



●同窓会すみれ市(提供布販売)

日時 3・4日…9:30～16:00

場所 **B054**

※混雑状況により
入場制限を
行う場合が
あります



フードコーナー・休憩所

●学園食堂

場所 プラザ棟

日時 3・4日…10:30～16:00(15:30ラストオーダー) 5日…10:30～15:30(15:00ラストオーダー)

●喫茶

場所 プラザ棟

日時 3・4日…9:30～18:00 5日…9:30～16:00

●学生ホール

(自動販売機)

場所 **C121**

日時 3日…9:30～14:00 4日…9:30～18:00 5日…9:30～16:00

文化学園大学 TEL:03-3299-2310

文化服装学院 TEL:03-3299-2211

文化ファッション大学院大学 TEL:03-3299-2701

文化外国語専門学校 TEL:03-3299-2011

住所:東京都渋谷区代々木3-22-1 <https://www.bunka.ac.jp>



文化学園大学



文化服装学院



文化ファッション
大学院大学



文化外国語
専門学校

FLOOR MAP 文化祭会場案内図

開催日時 11月3日[木・祝] → 5日[土]

3日[木・祝] 9:30▶17:00
 4日[金] 9:30▶17:00
 5日[土] 9:30▶16:00

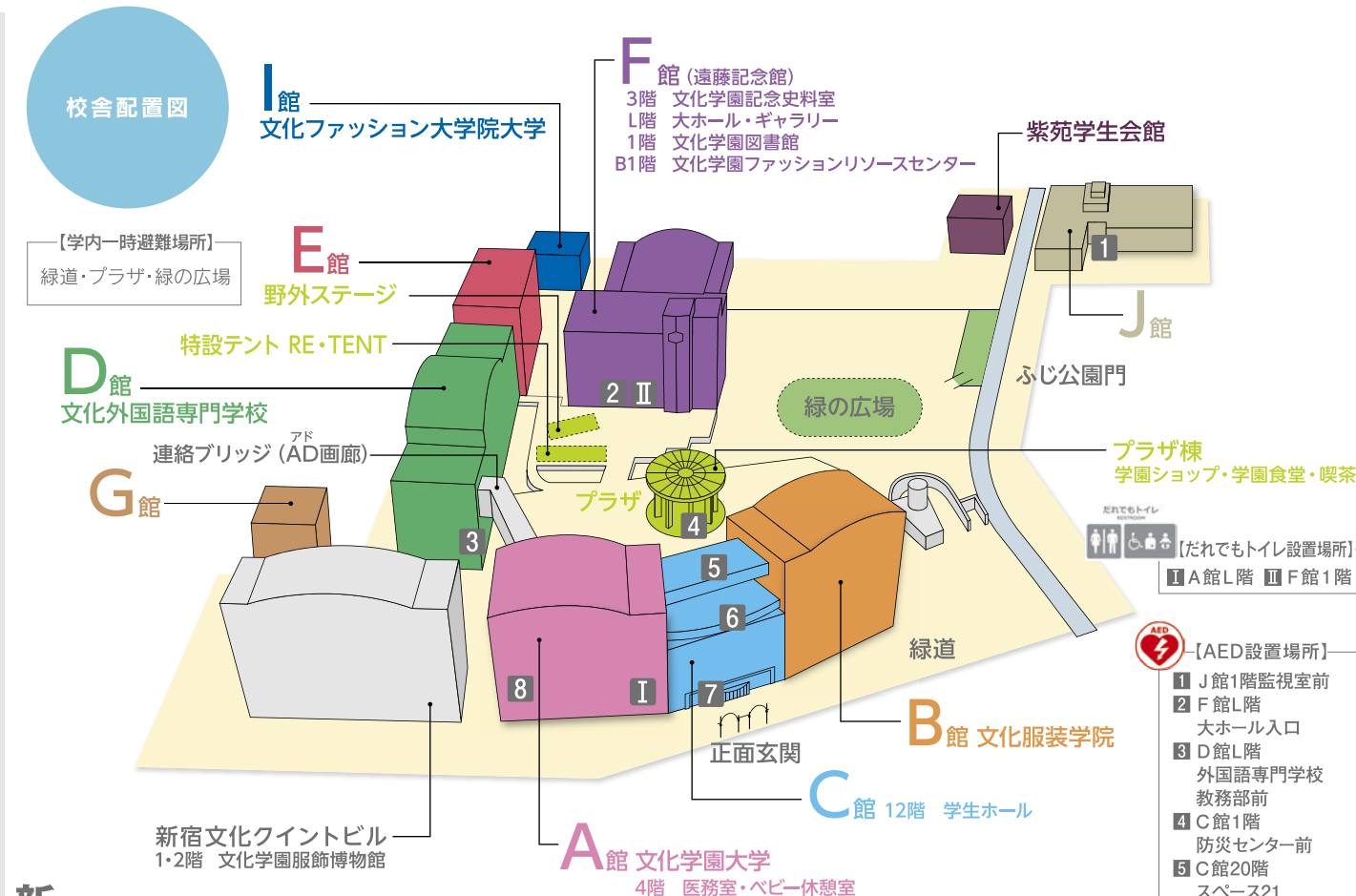

プラザ 特設テント・野外ステージ

特設テント

	内容	時間
3~5日	■ (販売) 学生によるセレクトショップオープン RE・TENT	9:30~17:30 (3・4日) 9:30~16:00 (5日)

野外ステージ

	内容	時間
3日	■ 学友会主催 BUNKAドレスコードコンテスト文化祭2022 ■ ダンス部・バスケットボール部によるパフォーマンス・発表 ■ Hip Hop ライブ ※詳細はMAIN EVENTSをご覧ください	10:00~10:30 11:00~12:00 13:30~14:30
4日	■ Dance event 「CyberAgent Legit × BUNKA2022」 ※詳細はMAIN EVENTSをご覧ください ▲ 国際文化フェスティバル ● ダンス部ライブ ● フォークソングクラブライブ	9:30~11:00 12:00~13:00 14:00~14:30 15:00~15:30
5日	● お笑いライブ ※詳細はMAIN EVENTSをご覧ください	12:30~13:30

※野外ステージの公演・イベントは、学内関係者以外の撮影はご遠慮ください
 ※雨天の場合はD70で行います(ただし、3日ドレスコードコンテスト、3日ダンス部・バスケットボール部によるパフォーマンス・発表のみE61)

新宿文化クイントビル

1F・2F 文化学園服飾博物館

● (展示) ● (販売) 「未来は過去にある THE FUTURE IS IN THE PAST -NIGO's VINTAGE ARCHIVE-」
 ※詳細はMAIN EVENTSをご覧ください

階	内容
6	E61 ● (展示) ※雨天時 プラザ野外ステージ催し物
1	E13 ● (展示) (体験) デジタルテキスタイル演習室「デジタルプリント色々」※購買でTシャツのみ購入
B1	E02・04 ● (展示) (体験) ファッションテクノロジーコース「3D CAD体験」
7	D70 ▲ (展示) (体験) 日本語スピーチ大会 ※詳細はMAIN EVENTSをご覧ください D70 ▲ (展示) (体験) 留学生カラオケ大会 ※詳細はMAIN EVENTSをご覧ください D70 ● (展示) ※雨天時 プラザ野外ステージ催し物 D70 ● (展示) ※雨天時 プラザ野外ステージ催し物 D70 ▲ (展示) ※雨天時 プラザ野外ステージ催し物
6	
5	
4	
3	D38 ▲ (展示) (体験) 文化外国語専門学校「留学生による日本語劇」※詳細はMAIN EVENTSをご覧ください
L	D21b ▲ 文化外国語専門学校「留学生広場」
1	D14 ● (展示) (体験) 生産工学実習室／プロダクトパターンI・II／アパレル縫製実習II D18 ● (展示) 文化・住環境学研究所
B1	D04 ● (展示) コンピュータニット実習室 D09 ● (展示) (体験) コンピュータニット実習室／ニットCAD系教科(2・3年)

F館 遠藤記念館

3	文化学園記念史料室 (展示) 「文化学園のあゆみ」
L	大ホール ● (展示) (体験) I部ファッションショー「REVE」 ※詳細はMAIN EVENTSをご覧ください ギャラリー ● (展示) (体験) ファッションショー・テキスタイル展示 ● (展示) 3・4日...9:30~19:00 5日...9:30~16:00

連絡ブリッジ (AD画廊)

1	文化学園図書館 ● (展示) 「着物・キモノ・KIMONO ボーダーを超えて」 SHOP実習室 ● (展示) (体験) バザー ※売り切れ次第終了 ※詳細はMAIN EVENTSをご覧ください F11 ● (展示) (体験) 捺染実習室「エコバッグ・プリント体験!」 F16 ● (展示) インクジェットプリント実習室
3	I-31 ● (展示) ファッションデザインコース
2	I-21 ● (展示) ファッション経営管理コース
1	I-11・12 ● (展示) (体験) 入学相談 ※詳細はMAIN EVENTSをご覧ください
B1	文化学園ファッションリソースセンター 施設公開 テキスタイル・映像・コスチューム各資料室 ● (展示) (販売) 学生作品展示販売「Studio Oeuf 2022」 ● (展示) 「英国の愛したシェイクスピア&マックイーン」 「華麗なるビーズ刺繍の世界」 ● (展示) (販売) バザー「リソースマーケット」布地・雑貨・アパレル作品 ※詳細はMAIN EVENTSをご覧ください

- 凡例
- — 文化学園大学
 - — 文化服装学院
 - ▲ — 文化外国語専門学校
 - ◆ — 文化ファッション大学院大学
 - (展示) — 作品展示
 - (販売) — バザー・作品・物産・飲食などの販売
 - (体験) — ワークショップなどの体験できる催し物
 - (時間) — 時間帯の決まっている催し物

A館

20	A201 ● ㊦ 仲里依紗トークショー 4日…12:00~13:00 ※詳細はMAIN EVENTSをご覧ください A201 ■ ㊦ SHIBUKI ART 5日…10:00~12:00 ※詳細はMAIN EVENTSをご覧ください A201 ■ ㊦ SUGIZOトークショー 5日…13:30~15:00 ※詳細はMAIN EVENTSをご覧ください
19	
18	A181 ● 展示 大学院生活環境学研究科・国際文化研究科 A184 ● 展示 インテリアデザインコース A185 ● 展示 建築デザインコース
17	A171 ● 展示 造形学部実習基礎科目
16	A161・164 ● 展示 メディア映像クリエイションコース A162 ● 展示 グラフィック・プロダクトデザインコース
15	
14	
13	A130 ● 展示 和裁・和装文化演習 / 和装文化研究所 A132 ● 展示 ファッションクラフト・アクセサリークラフト A134 ● 展示 ファッション造形学・実習〈1年〉 A135 ● 展示 ファッション造形学・実習〈2年〉
12	A121・122 ● 展示 ファッションデザイン系科目 / 卒業研究 A125・126 ● 展示 ファッション画
11	
10	A101 ● 展示 ファッション造形学実習BⅢ・C / クチュール演習I・II / ファンデーション・ガーメント製作 A102 ● 展示 舞台衣装・フォーマルウェア / 卒業研究 A104 ● 展示 ブランド企画演習I・II
9	
8	A082 ● 展示 アパレル生理衛生実験 / アパレル運動機能論 A085・086 ● 展示 人工気候室・恒温恒湿室 / 衣服の快適性と機能性に関する実験
7	A072 ● 展示 材料学実験・管理学実験 / 卒業研究
6	A062 ● 展示 ファッション社会学科 A066 ● 展示 USR (University Social Responsibility) 推進室
5	A051 ● 展示 作品展示 (イラスト研究部) A052 ● 展示 フラワーアレンジメント展示 (華道クラブ) A054 ● 展示 作品展示 (写真部)
4	A041a ㊦ 学生生活支援室 オープンルーム 3・4日…10:00~17:00 A041b ピアサポートグループ A042 ベビー休憩室 A043 医務室 A044 ● ㊦ 入学相談 5日…10:00~15:00 ※詳細はMAIN EVENTSをご覧ください
3	
L	エントランスホール ● 展示 文化祭ポスター入賞作品 エントランスホール ● 展示 紫友会 ※詳細はMAIN EVENTSをご覧ください
1	A013 ● 展示 染織系実習科目選抜作品 A014 ● 展示 ジュエリー・メタルデザインコース〈4年〉 A015 ● 展示 ジュエリー・メタルデザインコース課題作品〈2・3年〉
B1	

A 高層用エレベーター (10階〜5階通過)

C館

20	スペース21 ● 展示 FIE (ファッションイラストレーション展) 高校生ファッション画コンテスト2022 (高校生公募作品) ㊦ 表彰式 5日…13:00~
19	
18	
17	
16	
15	
14	
13	
12	C121 ㊦ (販売) 学生ホール (自動販売機) ※詳細はMAIN EVENTSをご覧ください
11	C112 ● (体験) オープンメディアルーム
10	C101 ● 展示 服装学部ファッションクリエイション学科 第37回ファッションショー作品
9	
8	C081 ● 展示 文化・衣環境学研究所 三次元動作解析システムほか
7	
6	
5	C051 ● 展示 国際ファッション文化学科
4	C041 ■ ㊦ 連鎖校協会ファッションデザイン画コンクール表彰式 3日…14:30~15:30
3	
L	エントランス (正面入口)
1	C012 ● 展示 国際文化・観光学科 プラザ棟連絡口
B1	

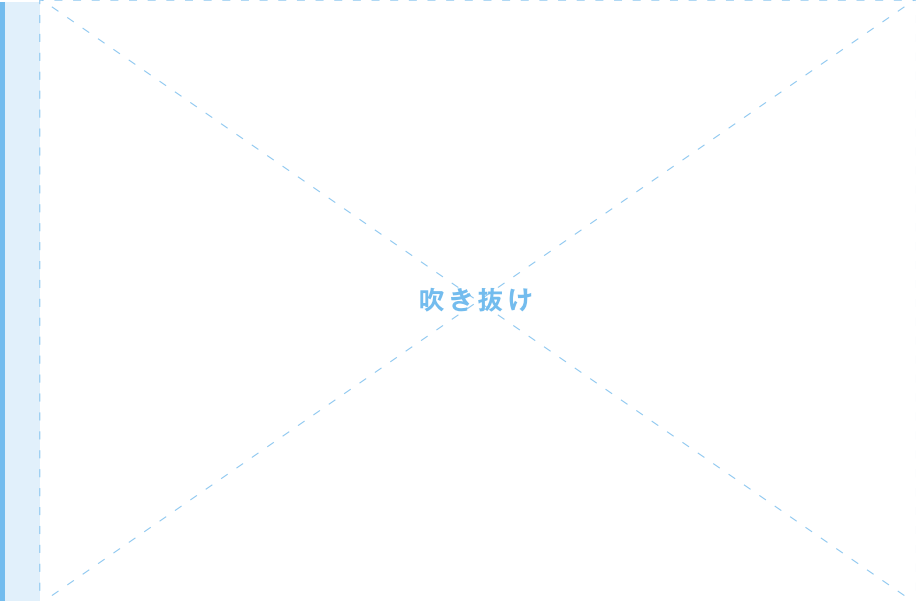

C A・B・C館共通 低層用エレベーター (3階通過)

C館入口前(屋外) ■ 展示 玄関モニュメント

プラザ棟 学園ショップ (販売) 学園食堂 (販売) 喫茶 (販売) ※詳細はMAIN EVENTSをご覧ください

B館



J館

