

ファッションショー

※ファッションショー観覧は事前申し込みが必要です。
事前の申込みをされていない方は、ライブ配信、
または後日配信の動画をご覧ください。所要時間
約30分3年ぶりに公開ショーを開催！
文化生によるBunkaならではの
ショーをお届けします。ブランド、イベントなどのプロデュースやディレクションを学ぶ流通
専攻科の学生達が中心に企画・ディレクションし、ファッション流
通科の有志学生達と共に作り上げるファッションショー。有観客で
の開催は3年ぶり。今までにないステージ構成と演出は見逃せない!!学生の想いが
詰まった新時代のショーをお楽しみに!

🕒 開演 11:00～ / 14:30～ (開場は開演30分前より)

📍 F館ロビー階 遠藤記念館大ホール

観覧申込みをされた方への
注意事項

- ・C館エントランス受付にて入場整理券を配布いたします。
会場への入場は整理券順のご案内になります。
- ・入場整理券は、開演30分前*までに受付にてお受け取りください。開演30分前を過ぎた場合は、申込無効になり観覧いただけません。

*1回目ショーは10:30まで、2回目ショーは14:00まで

YouTubeで
ライブ配信! /
文化服装学院公式
YouTubeチャンネル※後日、メイキングやファッションショーの
動画配信も予定しています。

WORKSHOP・展示

BUNKAの設備をフル活用したワークショップも
この機会にぜひ体験してください!

🕒 9:30～16:00

Tシャツにプリントしよう!

📍 E館1階 デジタルテキスタイル実習室

スマートフォンの写真を使って、オリ
ジナルプリントTシャツが作れます。
学生作品の展示も行っています。※プリント体験は、予約優先となります。
(予約受付:7/30(土)9:00～)
※Tシャツのサイズ・数には限りがあります。所要時間
15分

ニットで名前入りコースターを作ろう!

📍 J館1階 コンピュータニット実習室

ニットコンピュータを使っ
て、あなたの名前入りの
ニットコースターが作れま
す。ニットデザイン科の学
生作品も展示しています。
※無くなり次第終了となります。所要時間
10～30分

Let's テキストラップ・チャームづくり!

📍 F館1階 捺染実習室

好きなテキスタイル(布)を切ったり、裂い
たり、組み合わせて、好みのストラップ・チャ
ームが作れます。所要時間
30分

スマイルスキャンで笑顔測定!

📍 F館1階 SHOP実習室

プロの販売員を目指して、接客ロールプレ
イングを行う実習室。あなたもスマイルス
キャンで笑顔測定にチャレンジしてみませ
んか!?

※無くなり次第終了となります。

所要時間
5分あなたの体を3Dで
計測してみよう!

📍 B館5階 文化・服装形態機能研究所

なんと!自分の体を3Dで計測。姿勢や
体型、体のゆがみなど、改めて知ることが
できます。所要時間
5分刺繍入り
小物入れづくり

📍 B館1階 生産管理実習室

小物入れ作りにチャレンジしよう。
刺繍専用のミシンを使って、お気に入りの
刺繍が入れられます!

※アパレル精算機や自動裁断機の実演もあります。

所要時間
15分

オリジナル缶バッジプレゼント!

📍 B館11階 コンピュータ実習室

ファッションフェスティバルでしか手に入ら
ないオリジナルデザインの缶バッジをプレ
ゼントします。所要時間
5～10分

CADに触れてみよう!

📍 B館11階 アパレルCAD実習室

服のパターン作成を体験してみよう。服作
り、パタンナーに興味がある方はぜひ!所要時間
5分

キャンパスツアー

🕒 1回目: 9:30～12:00
2回目: 13:00～15:00
※上記時間帯、集まり次第随時出発します。所要時間
約30分

📍 集合場所: B館ロビー

学校見学をしたことがない方は、ぜひ参加を! 広大なキャン
パス、施設の見どころなどを教
員がご案内します。

施設見学

ファッションの知識が広がる
文化自慢の施設を大公開!

🕒 9:30～16:00

テキスタイル関連の施設展示

📍 B館6階 B064 アパレル素材実習室 / B063 アパレル染色実習室 /
B066 品質管理実習室B064アパレル素材実習室では、服の素材(繊維、糸、布地など)、染色加工、品
質管理に関する展示を行っています。また、関連の実習室も公開しています。

文化学園服飾博物館

📍 新宿文化クイントビル 1階

現在開催中の「型染～日本の美」展では、
藍一色のものから多色の華やかなもので、
さまざまな型染の服飾を紹介します。本日限定!
このガイド提示で
無料入館
できます。

Back to the Future BUNKA FESTIVAL 展

📍 F館B1階 ファッションリソースセンター

歴代の文化祭ファッションショーの衣装を展示。
毎年11月に開催する文化祭の目玉は2万人の来
場者を迎える1部ファッションショー。企業から提
供を受けた素材を用いて学生が制作した衣装の
数々を展示します。

図書館

📍 F館1階

国内外のファッション誌から、トレンド
予測情報誌、服飾・美術・工芸などの
専門書が揃う、国内有数の図書館。在
校生や卒業生の「活用度No.1」の充
実した図書館です。本日限定!
一般公開中

作品展示 🕒 9:30～16:00

学生作品展示

📍 C館 エントランス

各科上級生の作品を展示。学生たちの学びの
成果をぜひ身近でご覧ください。

ファッション工芸専門課程 学生作品展示

📍 E館 エントランス

ファッショングッズ4科(帽子、ジュエリー、バッグ、
シューズ)の学生作品展示。同フロアにあるシュ
ーズデザイン科の実習室も見学いただけます。

ウィンドウ展示 📍 B館外ショーウィンドウ(甲州街道 緑道沿い)

ファッション流通科2年ファッションプロモーションコース学生発の
メディア「prop」紹介展示。propウェブサイトもぜひご覧ください!

クリエイターズマーケット

🕒 9:30～16:00

📍 紫苑会館

BUNKAの学生会
組織「学友会」主
催によるフリーマ
ーケット。文化生が
作った1点モノや、
個性溢れるこだわりの作品を販売します。
ぜひ足を運んで、作品を作った学生との交
流も楽しんで!

※数に限りがあります。

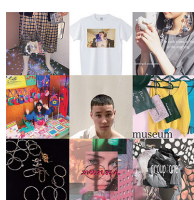

TIME TABLE

	ファッション ショー	キャンパス ツアー	ワークショップ・ 施設見学	作品展示	クリエイターズ マーケット*	Studio Oeuf Exhibition*	入学相談
	F館 大ホール	B館 ロビー	各教室 ※詳細は上記をご覧ください。	C館エントランス/ E館エントランス/ B館外ショーウィンドウ	紫苑会館	F館ロビー階 大ホール横ギャラリー	B館20階 B201
9:30		9:30～	9:30～	9:30～	9:30～	9:30～	9:30～
10:00							
10:30	OPEN						
11:00	START						
11:30							
12:00		12:00					
12:30							
13:00		13:00～					
13:30							
14:00	OPEN						
14:30	START						
15:00		15:00					
15:30							
16:00			16:00	16:00	16:00	16:00	16:00

*ワークショップ、クリエイターズマーケット、Studio Oeufは、数に限りがあるため、無くなり次第終了となります。

入学相談

🕒 9:30～16:00

資料配布コーナー

📍 B館20階 B201

学科選び、入試・入学手続き、
学費・奨学金、
寮や住まいについてなど、
教職員がみなさんの
疑問や悩みにお答えします。

MAP

Information

総合受付

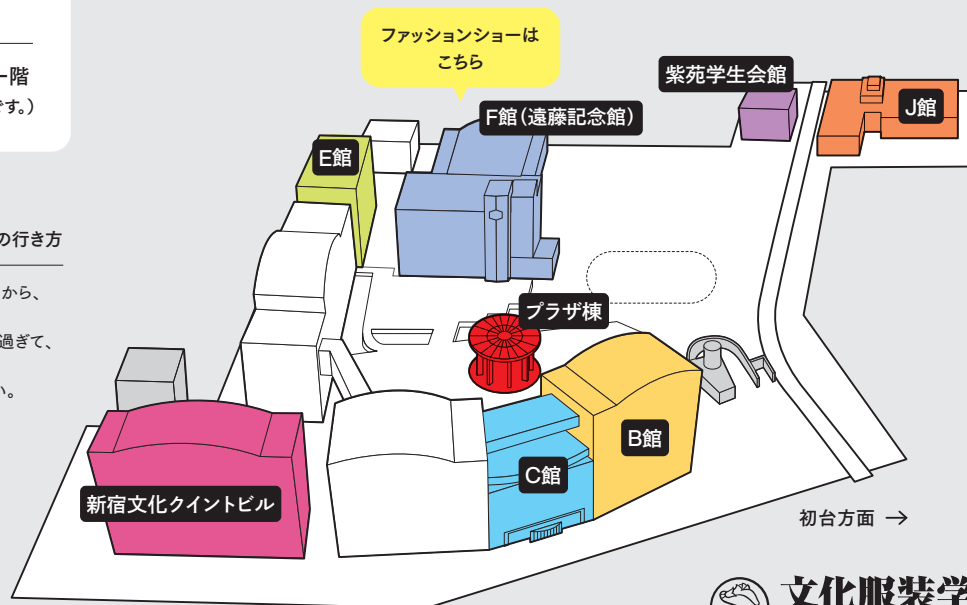
📍 C館ロビー階
(ロビー階=2階です。)F館1階
捺染実習室への行き方B館・C館のロビー階から、
1階へ降ります。
プラザ横の購買前を過ぎて、
外階段を降り、
左側に進んでください。

← 新宿方面

文化服装学院
Bunka Fashion College